

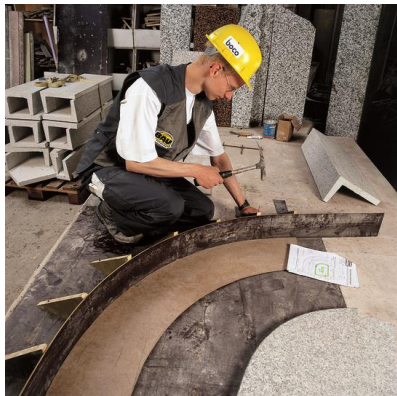

BAUGEWERBE-
VERBAND
NIEDERSACHSEN

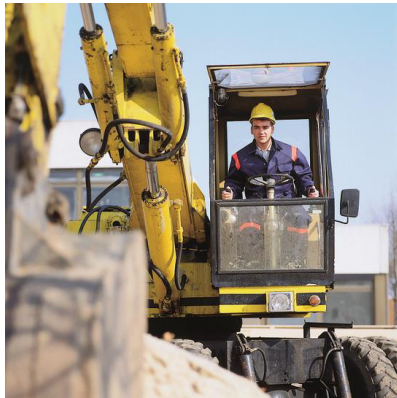

Deine Zukunft im Bau- und
Ausbaugewerbe

Inhalt

Über den Inhalt der Broschüre	1
Unternehmensprofile	
... Albert Fischer GmbH, Elze	2
... Alois Knobel Baubetrieb e.K., Algermissen	3
... August Gründker Bauunternehmen & Bedachungen GmbH, Glandorf	4
... Bardowicks.Haus und Holzbau GmbH, Winsen/Luhe	5
... Bussmann u. Wolters Holzbau GmbH & Co. KG, Winsen (Aller)	6
... Clausing Tiefbau GmbH, Osnabrück	7
... DIECKMANN Bauen + Umwelt GmbH & Co. KG, Osnabrück	8
... Dreyer Hochbau GmbH & Co. KG, Elsdorf	9
... Fliesenfachgeschäft Heinz Günter Denier, Ihlow-Riepe	10
... GaLaBau EMSLAND GmbH & Co. KG, Lingen	11
... Germerott Innenausbau GmbH & Co. KG, Gehrden	12
... Günter Terfehr Bautechniker GmbH & Co. KG, Rhede (Ems)	13
... Gustav Brüggemann, Cuxhaven	14
... H. Eilhardt & Co. KG, Vechede	15
... Holl Flachdachbau GmbH & Co. KG, Salzgitter	16

... Holzbau Brockhaus GmbH, Dinklage	17
... Horst Fricke GmbH, Visselhövede	18
... HPM Straßen- und Tiefbau GmbH, Goslar	19
... J. Lindemann GmbH & Co. KG, Stade	20
... KEDING Bau GmbH, Lehrte	21
... Kewe Bauunternehmen GmbH & Co. KG, Geeste – Gr. Hesepe	22
... Kruse Planungsbüro, Haselünne	23
... Kuhlmann Leitungsbau GmbH, Lüneburg	24
... Kümper + Schwarze Baubetriebe GmbH, Wolfenbüttel	25
... Kutz Holzbau GmbH & Co. KG, Wanna	26
... Läer + Rahenbrock GmbH & Co. KG, Georgsmarienhütte	27
... LIST AG, bundesweit	28
... Michael Drübber Baugeschäft GmbH, Stolzenau	29
... Middendorf Bau GmbH, Dinklage	30
... Mönning Bau GmbH & Co. KG, Elvershausen	31
... Sextro Holzbau GmbH, Dinklage	32
... Steinmann Bau GmbH, Emmerthal	33
... Thies Holzbau GmbH, Stedebergen	34
... Viebrockhaus AG, Harsefeld	35
... Wiesensee GmbH & Co. KG, Wittingen-Radenbeck	36
... Zimmerei & Holzbau Christian Kaiser, Dedelstorf OT Weddersehl	37

Über den Inhalt der Broschüre

Du hast eine Ausbildung in einem der siebzehn Berufe der Bauwirtschaft gemacht?

Du befindest dich gerade in der Meisterausbildung und suchst berufliche Perspektiven?

Du studierst einen technischen Studiengang und siehst deine Zukunft in einem Bau- oder Ausbaunternehmen?

Diese Broschüre enthält insgesamt 36 Unternehmensprofile von Innungsbetrieben aus dem Bau- und Ausbaugewerbe in Niedersachsen. Neben nützlichen Fakten zum Unternehmen geben die Betriebe jeweils ihren aktuellen Bedarf an.

Die Profile sind im Rahmen des 34. Niedersächsischen Baugewerbe-Tages in Osnabrück entstanden und sollen als Ausgangspunkt für Kontaktmöglichkeiten zwischen Nachwuchskräften und Unternehmen dienen.



ALBERT FISCHER
BAUUNTERNEHMEN

Albert Fischer GmbH
Heilswannenweg 53
31008 Elze



Gesucht: Hochbau, Gewerbebau, Ingenieurbau, Gleisbau

Geschäftsführer: Albert Fischer, Peter Fischer und Andreas Tegtmeier

Anzahl Mitarbeiter: 300

Standorte: Elze

Tätigkeitsradius: Bundesweit

Vertretene Gewerke

Betonbau · Erdarbeiten · Straßenbau · Gleisbau · Hochbau

Leistungsportfolio

Bahnsteigbau · Gleisbau · Ingenieurbau · Gewerbehallen · Ein-
bzw. Mehrfamilienhäuser

Was ist Albert Fischer GmbH bei Mitarbeitern wichtig?

- Zuverlässigkeit
- Teamfähigkeit
- Reisebereitschaft
- Persönliches Engagement



Ansprechpartner für Bewerbungen:

Albert Fischer, Tel.: 05068 – 929023

E-Mail: a.fischer@albert-fischer.de

Gesucht: Bauleitung (akadem. oder Meister-Abschluss) & Tiefbau (z. B. Maschinisten, aber auch Quereinsteiger)

Geschäftsführer:

Dipl.-Volksw. Helmut Knobel

Anzahl Mitarbeiter: 15

Sitz: 31191 Algermissen (LK Hildesheim)

Tätigkeitsradius: 25 km (in Einzelfällen bis 50 km)

Vertretene Gewerke

- Erd- und Pflasterarbeiten
- Tief- und Kanalbauarbeiten
- Rückbau & Schadstoffsanierungen
- Bauschutt-Recycling

Leistungsportfolio

- Erstellen von Pflasterflächen
- Bodenaustausch
- Erschließungen
- Gebäuderückbau

Was ist Firma Knobel bei Mitarbeitern wichtig?

- Einsatzbereitschaft
- Flexibilität
- Loyalität



Gesucht: Maurer / Beton- u. Stahlbetonbauer / Zimmerer / Dachdecker / Klempner / Meister / Techniker / Bauingenieure / Architekten

Geschäftsführer: August Gründker, Karl Gründker

Anzahl Mitarbeiter: 120 und 15 Auszubildende

Standort: Glandorf

Tätigkeitsradius: ca. 50 km

Vertretene Gewerke

- Maurer- und Stahlbetonarbeiten
- Zimmererarbeiten
- Dachdeckerarbeiten
- Klempnerarbeiten
- Meister
- Techniker
- Bauingenieure
- Architekten

Leistungsportfolio

Veredelter Rohbau aus eigener Hand vom Einfamilienhaus bis zum Industriebau • Altbausanierung und Denkmalschutz • Planung (Generalplanung) • Entwicklung von Baugebieten

Was ist Gründker bei Mitarbeitern wichtig?

Dass du...

- 1) Leidenschaft bei der Arbeit hast
- 2) teamorientiert und zuverlässig bist
- 3) Entscheidungen triffst!!!

Ansprechpartner für Bewerbungen:

Kristin Schlüter, Tel.: 05426 940517, E-Mail: schluerer@bauunternehmen-gruendker.de



Gesucht: Arbeitsvorbereiter mit CAD-Kenntnissen

Geschäftsführer:

Björn Bardowicks

Anzahl Mitarbeiter: 24

Vertretene Gewerke:

- Holzbau
- Zimmerei
- Dachdeckerei

Sitz: Winsen/Luhe

Tätigkeitsradius: 50 km

Leistungsportfolio:

- Holzhaus
- Anbau
- Aufstockung
- Holzrahmenbau
- Zimmerei

Was ist Bardowicks.Haus und Holzbau bei Mitarbeitern wichtig?

- Teamfähigkeit
- Lösungsorientiert
- Computeraffinität
- Interesse an kontinuierlicher Weiterentwicklung
- Verständnis für Nachhaltigkeit
- Praxiserfahrung im Bereich Baustelle (Holzbau)

Ansprechpartner für Bewerbungen:

Björn Bardowicks, Tel.: 04171 2401, E-Mail: info@bardowicks-gmbh.de

Gesucht: Bauleiter und Baustellenführung

Geschäftsführer: Dipl.-Ing. Stefan Wolters

Anzahl Mitarbeiter: über 20

Sitz: 29308 Winsen (Aller)

Tätigkeitsradius: 100 km vom LK Celle aus

Vertretene Gewerke

- Zimmerarbeiten
- Trockenbauarbeiten
- Holzrahmenbau

Leistungsportfolio

- schlüsselfertiges Bauen
- Bauen im Bestand

Was ist BuWo bei Mitarbeitern wichtig?

- Motivation
- Teamfähigkeit
- Zufriedenheit
- Entscheidungsfähigkeit

Mehr Informationen erhalten Sie unter: www.buwo-holzbau.de

Ansprechpartner für Bewerbungen:

Patricia Jankowski, Tel.: 0 51 43 9 88 11, E-Mail: pjankowski@buwo-holzbau.de



Clausing GmbH
Tiefbauunternehmen

Clausing GmbH
Tiefbauunternehmen
Emsweg 1
49090 Osnabrück

Gesucht: Bauleitung / Kalkulation / Assistenz d. Geschäftsleitung

Geschäftsführer: Christian Staub

Anzahl Mitarbeiter: 102

Sitz: Osnabrück

Tätigkeitsradius: ca. 60 km Umkreis

Leistungsportfolio

- Kanal- u. Rohrleitungsbau
- Straßenbau
- Versorgungsleitungsbau
- Bodenaufbereitung

Was ist Clausing bei Mitarbeitern wichtig?

- Einsatzbereitschaft
- Teamfähigkeit
- praxisnahe / handwerkliche Ausbildung
- Führungsqualitäten

Ansprechpartner für Bewerbungen:
Christian Staub, Tel. 0541 / 580568-0,
E-Mail: bewerbung@clausing-tiefbau.com

**DIECKMANN Bauen + Umwelt
GmbH & Co.KG**
Hannoversche Straße 80
49084 Osnabrück



Gesucht: Straßenbau/Tiefbau/Leitungsbau/ Landschafts- &Gartenbau

Geschäftsführer: Hartmut Dieckmann, Jens-Peter Zuther

Anzahl Mitarbeiter: ca. 500 in der Unternehmensgruppe

Standorte: Osnabrück, Georgsmarienhütte, Ibbenbüren

Tätigkeitsradius: Osnabrück und Umgebung (Umkreis von ca. 80 km)

Vertretene Gewerke

Straßenbau · Pflasterbau in Natur- und Betonstein ·
Erschließungen · Kanal- und Rohrleitungsbau ·
Renaturierungen · Erd- und Kulturbau · Landschaftsbau ·
Ingenieurbau · Radwegebau · Tiefbau · Rückbau von baulichen
Anlagen · Steinbrüche · Sandgruben · Deponien ·
Baustellenver- und entsorgung · Kanalinspektion · Winterdienst

Leistungsportfolio

- Straßenbau
- Tiefbau
- Leitungsbau
- Garten- und Landschaftsbau

Was ist Dieckmann bei Mitarbeitern wichtig?

- Motivation
- Zuverlässigkeit
- Flexibilität
- Teamfähigkeit
- Verantwortungsbewusstsein
- Bereitschaft Neues zu erlernen

Ansprechpartner für Bewerbungen:

Mirko Heinrich, Tel.: 0541 90 70 0, E-Mail: zukunft@dieckmann-bau.de

Gesucht: Maurer und Stahlbetonbauer

Geschäftsführer: Dipl.-Ing. Ralf Dreyer

Anzahl Mitarbeiter: 40

Standorte: Elsdorf

Tätigkeitsradius: nörd. Niedersachsen, Hamburg, Bremen

Vertretene Gewerke

Rohbau (Maurer- und Stahlbetonarbeiten)

Leistungsportfolio

- Wohnungsbau
- Gewerbebau
- Öffentlicher Bau (Schulen, Kitas usw.) als Gewerke- oder Schlüsselfertigbau

Was ist Dreyer Hochbau bei Mitarbeitern wichtig?



- Teamfähigkeit
- Einsatzbereitschaft
- Spaß an körperlicher Arbeit im Freien

Ansprechpartner für Bewerbungen:

Ralf Dreyer, Tel.: 04286 2215, E-Mail: ralf.dreyer@dreyer-elsdorf.de



Fliesenfachgeschäft
H-G. DENIER

Fliesenfachgeschäft
Heinz Günter Denier
Am Alten Handelsplatz 1
26632 Ihlow-Riepe

Gesucht: Fliesenleger

Geschäftsführer: Heinz-Günter Denier

Anzahl Mitarbeiter: 10

Sitz: Ihlow-Riepe

Tätigkeitsradius: 100 km

Vertretene Gewerke

- Fliesenverlegung
- Estrichverlegung
- Vereidigter Gutachter

Leistungsportfolio

- Badverfliesung
- gewerbliche und private Kunden

Was ist Denier bei Mitarbeitern wichtig?

- Teamfähigkeit
- Spaß an der Arbeit
- zufriedene Kunden

Ansprechpartner für Bewerbungen:
Jutta Denier, Tel.: 04928 387



GaLaBau EMSLAND®
Garten-, Landschafts-, Spielplatz- und Sportplatzbau

GaLaBau EMSLAND
GmbH & Co. KG
Otto-von-Guericke-Ring 4
49811 Lingen

Gesucht: Bauleitung

Geschäftsführer: Reinhard Kaß, Jan-Hendrik Kaß

Anzahl Mitarbeiter: 70

Sitz: Lingen

Tätigkeitsradius: 50 km

Leistungsportfolio

- Garten- und Landschaftsbau
- Privatgärten
- Straßenbau

Was ist GaLaBau EMSLAND bei Mitarbeitern wichtig?

- Flexibilität
- Engagement
- Motivation
- Teamfähigkeit

Ansprechpartner für Bewerbungen:

Anette van Roje, Tel.: 0591 91223 19, E-Mail: a.vanroje@gbems.de



**Gesucht: Projektleitung im kaufmännischen und gewerblichen Bereich,
Einkauf- und Kalkulation**

Geschäftsführer:

Frank Fenselau,
Wolfgang Germerott,
Mark Wichert

Anzahl Mitarbeiter: 54

Sitz: Gehrden bei Hannover

Tätigkeitsradius:

hauptsächlich Niedersachsen

Vertretene Gewerke:

Komplettinnenausbau · Rahmenverträge · Brand-, Schall- und
Wärmeschutz · Kompetenzzentrum für Formteilebau

Leistungsportfolio

Als Premiumanbieter für Innenausbau entwickeln wir Lösungen im
Bereich der Baurealisierung für unsere Kunden.

Was ist Germerott bei seinen Mitarbeitern wichtig?

- sympathisches und sicheres Auftreten
- strukturierte und selbstständige Arbeitsweise
- sehr gute MS-Office Kenntnisse & Führerschein

Ansprechpartnerin für Bewerbungen:

Anja Rühlich, Tel.: 05108-9292-0 · deinjob@germerott.de · germerott.de

Gesucht **Kalkulation**

Geschäftsführer: Gerrit Terfehr, Günter Terfehr

Anzahl Mitarbeiter: 150

Standorte: Rhede (Ems), Borkum

Tätigkeitsradius: 150 Km

Vertretene Gewerke

- Maurer- und Betonbauarbeiten
- Zimmerer- und Dachdeckerarbeiten

Leistungsportfolio

- Schlüsselfertiges Bauen als Generalunternehmer für Privat- und Geschäftskunden

Was ist Terfehr bei Mitarbeitern wichtig?

- Teamfähigkeit
- Authentizität
- Verbindlichkeit
- Hands-on-Mentalität
- Kunden- und Qualitätsorientierung
- Flexibilität

Haben wir Ihr Interesse geweckt?
Dann senden Sie Ihre Bewerbung an
carsten.sellere@terfehr.de.

Bei Fragen steht Ihnen **Herr Carsten Sellere** gerne
unter **+49 (0) 4964 604 200** zur Verfügung.

Günter Terfehr Bautechniker
GmbH & Co. KG
Industriestraße 2
26899 Rhede (Ems)



Günter Terfehr
Bauunternehmen · Planungsbüro



Gustav Brüggemann

Gustav Brüggemann
Humphry-Davy-Str.5
27472 Cuxhaven

Gesucht: Fliesenleger

Inhaber: Torsten Brüggemann

Anzahl Mitarbeiter: 8

Sitz: Cuxhaven

Tätigkeitsradius: 50 km



Vertretene Gewerke

Fliesen- und Natursteinarbeiten · eigene Fertigung von Fensterbänken ·
Stufenplatten · Waschtisch- und Küchenarbeitsplatten

Leistungsportfolio

Renovierung · Sanierung · Neubau

Was ist Brüggemann bei Mitarbeitern wichtig?

- Einsatzbereitschaft
- Teamfähigkeit
- Selbstständiges Arbeiten
- Spaß an der Arbeit

Ansprechpartner für Bewerbungen:

Torsten Brüggemann, Tel.: 04721 - 27171, E-Mail: info@gustav-brueggemann.de



Gesucht: Bautechniker/in & Bauingenieur/in

Geschäftsführer:

Dipl. Ing. Jens Eilhardt

Anzahl Mitarbeiter: 17

Sitz: Vechelde

Tätigkeitsradius:

regional LK Peine u. Stadt

Braunschweig

Gewerk(e): Hochbau



Leistungsportfolio

Schlüsselfertiges Erstellen

von EFH und MFH aus einer Hand zum Festpreis



Was ist Heinz Eilhardt Bauunternehmung bei Mitarbeitern wichtig?

- Loyalität
- Freude am Tun
- wirtschaftliches Denken
- fachliche Kompetenz bzw. das Streben diese aufzubauen

mehr Informationen zum Unternehmen unter:
www.bauen-mit-eilhardt.de

Gesucht: Bauleitung

Geschäftsführer:

Holger Bartsch, Norbert Stündl,
Kornelis de Vries

Anzahl Mitarbeiter: 440

Sitz: deutschlandweit

Tätigkeitsradius: bundesweit

Vertretene Gewerke

Dachdecker- und Klempnerarbeiten

Leistungsportfolio

Bauwerksabdichtungen · Flachdachbau · Klempnerarbeiten ·
Dachbegrünungen

Was ist Holl Flachdachbau bei Mitarbeitern wichtig?

- Flexibilität
- Zuverlässigkeit
- Spaß an der Arbeit
- Verantwortungsbewusstsein
- Einsatzbereitschaft

Gesucht: Holzbau / Zimmerei / Dachdecker

Geschäftsführer: Horst Fricke, Katharina Fricke

Anzahl Mitarbeiter: 14

Sitz: Visselhövede

Tätigkeitsradius: 50 km im Umkreis

Vertretene Gewerke

- Holzbau
- Zimmerei
- Dachdecker
- Trockenbau

Leistungsportfolio

- Erstellung von schlüsselfertigen Holzrahmenbauhäusern
- Aufstockungen
- Sanierungen

Was ist FRICKE bei Mitarbeitern wichtig?

- Einsatzbereitschaft
- Authentizität
- Flexibilität
- Zuverlässigkeit

Ansprechpartner für Bewerbungen:

Katharina Fricke, Tel.: 04260-470, E-Mail: info@holzbau-fricke.de

Gesucht: Baumaschinisten / Tiefbauer / Straßenbauer

Geschäftsführer: Frau Dipl.-Ing. M. Vetter, Herr Dipl.-Ing. A. Selbmann
Standorte: Goslar, Heimburg
Anzahl Mitarbeiter: 70
Tätigkeitsradius: Harz, Göttingen, Hannover, Magdeburg

Vertretene Gewerke

Straßen- und Tiefbau

Leistungsportfolio

Straßenbau · Kanalbau · Betonbau · Planungsleistungen

Was ist HPM bei Mitarbeitern wichtig?

- Engagement, Sozial- und Fachkompetenz
- Beherrschung der deutschen Sprache
- Identifikationsfähigkeit mit den Werten der Firma

LINDEMANN - der Komplettendienstleister

Wir sind eines der führenden norddeutschen Bauunternehmen im Elbe-Weser-Dreieck. Bereits seit 1912 übernehmen wir als Bauunternehmen Verantwortung für den Wert unserer Objekte und Dienstleistungen, die Qualifizierung unserer Mitarbeiter und damit die Zufriedenheit unserer Auftraggeber.

Was ist uns bei unseren Mitarbeitern wichtig:

- Verantwortungsbewusstsein
- Aufgeschlossenheit für neue Herausforderungen
- Spaß an der Arbeit

Wie freuen uns über Bewerbungen in den Bereichen:

- **Bauleitung** (m/w/d)
- **Arbeitsvorbereitung** (m/w/d)
- **Kalkulation** (m/w/d)
- **Mauer- und Betonarbeiten** (m/w/d)

STANDORTE

Stade:
 Firmenzentrale und
 BauErlebnisHaus
Hamburg:
 Projektentwicklung und
 Bauträgerschaft

AUFTRAGGEBER

Uns vertrauen renommierte
 Unternehmen jeder
 Größenordnung und Privat-
 personen ebenso wie die
 öffentliche Hand.

MITARBEITER

über 200 Mitarbeiter in der **J. Lindemann GmbH & Co. KG**
 Gewerblich | Angestellte | Auszubildende

FACHABTEILUNGEN

Hochbau · Projektentwicklung · Einfamilienhausbau
 Metallbau · Aluminium- und Kunststoffbau · Facility Services

GESCHÄFTSLEITUNG

Dipl.-Kfm. **Peter Witt**
 Int. Dipl. Betw. & Immobilienökonom **Friedrich Witt**
 Dipl.-Ing. **Niels Schütte**

LEISTUNGSSPEKTRUM

Unsere Leistungen umfassen:
 Planung, Bau, Sanierung
 und Vermarktung von Wohn-
 und Gewerbeimmobilien
 jeder Größe.
 Mit eigenen Fertigungs-
 anlagen stehen wir für hand-
 werkliche Qualität,
 individuellen Service und
 termintreue Leistungen.

Darüber hinaus zählt der
 öffentliche Bau (Schulen,
 Sporthallen oder Verwal-
 tungsbauten) im Rahmen von
 PPP-Projekten zu unseren
 Kernkompetenzen.

BAUEN ERLEBEN

Mit dem **BauErlebnisHaus**
 haben wir eine innovative,
 informative und einzigartige
 Ausstellung geschaffen –
9 Themengebiete mit insge-
 samt etwa **70 Exponaten**.



AKADEMIE

Im Rahmen der
 AKADEMIE haben
 die Mitarbeiter die
 Möglichkeit, sich
 fortzubilden.



www.lindemann-gruppe.de

Ansprechpartnerin für Bewerbungen:

Diana Klein | 04141- 526 156 | personal@lindemann-gruppe.de



KEDING BAU GmbH
Im Kornfeld 9
31275 Lehrte

Gesucht: Bauleitung

Inhaber: Daniel Keding

Anzahl Mitarbeiter: 50

Sitz: Lehrte, Ortsteil Ahlten

Tätigkeitsradius: Hannover+70-100 km Umland

Vertretene Gewerke

Mauerwerksbau · Stahlbetonbau

Leistungsportfolio

Rohbau · Neubau · Erdbau · Reparaturen · Betonsanierung ·
Umbau/Sanierung

Was ist Keding Bau bei Mitarbeitern wichtig?

- Zuverlässigkeit
- Teamfähigkeit
- Kompetenz
- Einsatzbereitschaft

Ansprechpartner für Bewerbungen:
Jan Dethlefs, E-Mail: jdethlefs@keding-bau.de

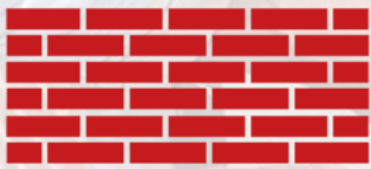

KEWE

BAUUNTERNEHMEN

Kewe Bauunternehmen
GmbH & Co. KG
Georg-Klasmann-Straße 85
49744 Geeste – Gr. Hesepe



Gesucht: Poliere im Schlüsselfertigbau / Rohbau
Maurer, Betonbauer, Einschaler / Baugeräteführer, Straßenbauer
Azubis – Maurer, Betonbau u. Stahlbetonbau (m/w/d)

Geschäftsführer:

Standorte: Geeste – Gr. Hesepe

Hubert Kewe sen., Hubert Kewe jun. **Tätigkeitsradius:** 400km

Anzahl Mitarbeiter: 60

Vertretene Gewerke

- schlüsselfertige Erstellung aus dem Wohnungs- /Gewerbe- u. Industriebau
- Bau von landwirtschaftl. Stallungen
- Klär- u. Biogasanlagen, Tankstellen
- Rohrleitungsbau u. Pflasterarbeiten

Leistungsportfolio

- Rohbau / Ingenieurbau
- schlüsselfertiges Bauen
- Landwirtschaftsbau

Was ist KEWE bei Mitarbeitern wichtig?

- Verantwortung übernehmen
- Berufliche Ziele erreichen
- Weiterentwicklung
- Herausforderungen aktiv anpacken

Ansprechpartner für Bewerbungen:

Hubert Kewe sen., Tel.: 05937-920012, E-Mail: hkewe@kewe-bau.de /
Hubert Kewe jun., Tel.: 05937-920014, E-Mail: hubert.kewe@kewe-bau.de

Gesucht: LPH 1-8 nach HOAI

Geschäftsführer: Andreas Kruse, Arne Brinkmann-Gebbeken

Anzahl Mitarbeiter: 24

Sitz: Haselünne

Tätigkeitsradius: 150 km

Vertretene Gewerke

Einfamilienhäuser · Mehrfamilienhäuser · Wohn- und
Geschäftshäuser · Gewerbe- und Industriebau · Sanierungen

Leistungsportfolio

- Bauberatung
- Bauplanung
- Ausschreibung
- Bauleitung
- Energieberatung

Was ist Kruse bei Mitarbeitern wichtig?

- Flexibilität
- Motivation
- Weiterbildung
- Eigeninitiative
- Teamplayer

Ansprechpartner für Bewerbungen:

Andreas Kruse, Tel.: 05961-95718-0, E-Mail: a.kruse@kruse-bauen.de

KUHLMÄNNER KÖNNEN'S.

#VOLLES
ROHR

#KARRIERE

Wir suchen:
Bauleiter
Fachrichtung Tiefbau

Geschäftsführer: Carsten Weiß

Anzahl Mitarbeiter: 440

Standorte: Bernburg, Dannenberg, Hannover und Lüneburg

Tätigkeitsradius: Niedersachsen, Sachsen-Anhalt

Das ist uns wichtig:

- eigenständiges Arbeiten
- Einsatzbereitschaft
- Entwicklungswillen
- Flexibilität

Unser Leistungsportfolio

- Kabelbau
- Fernwärme
- Kanalbau
- Rohrleitungsbau
- Hausanschluss
- Horizontalbohrungen
- Telekommunikation

Ansprechpartner für Bewerbungen:

Patrick Iselstöger

0172 / 485 0 555 | piiselstoeger@seier-gruppe.de





© Leuphana

GESUCHT: Führungskräfte | Poliere | Schachtmeister



Kümpfer + Schwarze Baubetriebe GmbH

Geschäftsführer: Dipl.-Ing. Dieter Schwarze

Anzahl Mitarbeiter: 125

Sitz: Wolfenbüttel, Adersheimer Straße 59/61

Tätigkeitsradius: Niedersachsen, Norddeutschland

Leistungsportfolio

- Hochbau
- Ingenieurbau
- Schlüsselfertigbau
- Tiefbau
- Straßen- und Kanalbau
- Bauträger

Eigene Gewerke

- Maurerarbeiten
- Stahlbetonbau
- Straßenbau
- Kanalbau

Was ist Kümpfer + Schwarze bei Mitarbeiter/innen wichtig?

- Fachkompetenz
- Freude an Herausforderungen
- Hands-on Mentalität
- Qualitäts- und Kostenbewusstsein
- Verantwortungsbewusstsein
- belastbar
- Teamplayer

Ihr Ansprechpartner: Dipl.-Ing. Dieter Schwarze
Telefon: 05331 9550-0 E-Mail: bewerbung@kuemper-schwarze.de



**Kümpfer +
Schwarze**

Fachwissen
Erfahrung
Kompetenz
Seit 1974

KUTZ HOLZBAU

Kutz Holzbau GmbH & Co. KG
Hinter den Höfen 3
21776 Wanna

Gesucht: Zimmerer/Dachdecker/Trockenbauer

Geschäftsführer: Thomas Kutz

Anzahl Mitarbeiter: 6 bis 10

Standorte: Wanna

Tätigkeitsradius: ca. 50 km

Vertretene Gewerke

- Zimmerei
- Dachdeckerei
- Trockenbau
- Tischlerei

Leistungsportfolio

Holzrahmenbau · Hausbau · Sanierung ·
Dachdeckerarbeiten · Zimmererarbeiten ·
Tischlerarbeiten · Trockenbau

Was ist Kutz Holzbau bei Mitarbeitern wichtig?

- Zuverlässigkeit
- Qualitätbewusstsein
- Aufgeschlossenheit gegenüber Neuerungen
- Bereitschaft zur Weiterbildung

Ansprechpartner für Bewerbungen:

Thomas Kutz, Tel.: 04757 600, E-Mail: t.kutz@kutzholzbau.de

Gesucht: Bauleitung / Abrechner / Meister und Poliere

Geschäftsführer: Dipl.-Ing. Heinrich Rahenbrock

Anzahl Mitarbeiter: 150

Sitz: Georgsmarienhütte

Tätigkeitsradius: Osnabrück und Landkreis

Vertretene Gewerke

Mauerwerk und Betonbau

Leistungsspektrum

- Wohnungsbau, Gewerbe- Industriebau
 - Umbau
- Öffentliche Hochbauten

Was ist Läer + Rahenbrock bei Mitarbeitern wichtig?

- Teamfähigkeit
- Einsatzbereitschaft
- Verantwortungsbewusstsein

Ansprechpartner für Bewerbungen:

Dipl.-Ing. Heinrich Rahenbrock, Tel: 05401 – 866 20, Mobil: 01520 – 927 6846
E-Mail: rahenbrock@lundr-bau.de

Das nächste Bauprojekt gehört dir!

Ob Meister, Techniker oder Student –
machs wie Christian und starte nach
deinem Abschluss als Baustellenleiter
oder Bauleiter durch!

Christian Deymann
früher Baustellenleiter,
heute Leiter After Sales bei
LIST Bau Nordhorn

real people –
real estate

Standorte

Nordhorn, Oldenburg, Bielefeld,
Essen, Hünstetten, München
oder auf einer unserer Baustel-
len in ganz Deutschland.

Portfolio

Ob Neu- oder Bestandsbau –
wir entwickeln, planen und
bauen Gewerbeimmobilien
schlüsselfertig.

Anforderungen

Qualifikation hin oder her –
was uns wirklich wichtig ist?
Dass wir zueinander pas-
sen!

Kontakt

Edith Kleinschnittger
T 05921 8840-978
e.kleinschnittger@list-ag.de
www.list-karriere.de



Das Team vom Bau

**Michael
Drübber**
Baugeschäft GmbH

Gesucht: Mitarbeitender Maurermeister

Geschäftsführer: Michael Drübber **Sitz:** Stolzenau

Anzahl Mitarbeiter: 12

Tätigkeitsradius:

40km um Stolzenau

Vertretene Gewerke

Mauer-, Beton-, Trockenbau · Fliesen- und Pflasterarbeiten

Leistungsportfolio

Schlüsselfertiger Wohnungsbau in Massivbauweise

Was ist Drübber-Bau bei Mitarbeitern wichtig?

- Zuverlässigkeit
- Motivierte Arbeitsweise
- Teamfähigkeit Spaß an der Arbeit

Ansprechpartner für Bewerbungen

Michael Drübber, Tel.: 05761 901065, E-Mail: info@druebber-bau.de



Middendorf Bau GmbH
Industriering 10
49413 Dinklage

– Bau GmbH –
Industriering 10
49413 Dinklage
Telefon: 04443/9626-0
www.middendorf-bau-dinklage.de

Gesucht: Betonbauarbeiten / Mauerarbeiten

Geschäftsführer: Dirk Middendorf

Anzahl Mitarbeiter: >35

Sitz: Dinklage

Tätigkeitsradius: Großraum Weser-Emsland

Vertretene Gewerke

- Mauer- und Betonbauarbeiten

Leistungsportfolio

- Bürogebäude
- Mehrfamilienhäuser
- Kläranlagen

Was ist Middendorf bei Mitarbeitern wichtig?

- Handwerkliches Geschick
- Einsatzbereitschaft für die Arbeit
- Selbstständige Arbeitsweise
- Zuverlässigkeit

Ansprechpartner für Bewerbungen:
Thomas Middendorf, Tel.: 04443 96260

Gesucht: Bauleitung/Kalkulation/Maurer/Zimmerer

Geschäftsführer: Elmar Mönnig

Anzahl Mitarbeiter: 60

Standorte: Elvershausen

Tätigkeitsradius: Südniedersachsen

Vertretene Gewerke

Zimmerei · Tischlerei · Maurerarbeiten · Bedachungen

Leistungsportfolio

- Hochbau
- Sanierung
- Umbau
- Planung +Architektur
- Schlüsselfertiges Bauen
- Projektentwicklung

Was ist Mönnig bei Mitarbeitern wichtig?

- Zuverlässigkeit
- gewissenhafte Arbeitsweise
- Teamfähigkeit



Geschäftsführer:

Rainer Sextro

Anzahl Mitarbeiter: 19

Sitz und Standorte: Dinklage

Tätigkeitsradius: 100 km

Vertretene Gewerke:

- Zimmerarbeiten
- Holzrahmenbau
- Fassaden
- Trockenbau
- Dachdecker- /
Klempnerarbeiten

Leistungsportfolio:

- Kenntnisse in CAD
- Office
- SEMA oder gleichwertig
- Baustellenleitung
- Arbeitsvorbereitung

Was ist der Sextro Holzbau GmbH bei Mitarbeitern wichtig?

- Teamfähigkeit
- Belastbarkeit
- Pflichtbewusstsein
- Motivation
- Einsatzbereitschaft
- Zuverlässigkeit

Ansprechpartner für Bewerbungen:

Rainer Sextro, Tel.: 04443 – 51200, E-Mail: info@sextro-holzbau.de



Gesucht: Bauleiter und Poliere

Geschäftsführer:

Kerstin Schwarz, Oliver Isenbart, Karl-Wilhelm Steinmann

Anzahl Mitarbeiter: ca. 60

Sitz: Emmerthal

Tätigkeitsradius: ca. 50 bis 70 km

Vertretene Gewerke

Maurerarbeiten · Beton- und Stahlbetonarbeiten

Leistungsportfolio

Rohbau · Schlüsselfertigbau · Sanierung

Was ist Steinmann Bau bei Mitarbeitern wichtig?

- Zuverlässigkeit
- Fachwissen
- Einsatzbereitschaft
- Teamfähigkeit

Ansprechpartner für Bewerbungen:

Gaby Wischkony, Tel: 05155 97240, E-Mail: info@steinmannbau.de



THIES ZIMMEREI
DACHDECKEREI
INNENAUSBAU
HOLZBAU GmbH

Weiddor 11 27313 • Dörverden / Stedebergen
Telefon: 0 42 31 / 28 51 • Telefax: 0 42 31 / 32 17
www.thies-holzbau.de • mail@thies-holzbau.de

Thies Holzbau GmbH
Weiddor 11
27313 Dörverden- Stedebergen



Geschäftsführer: Andreas Thies, Ulrich Thies

Anzahl Mitarbeiter: 18

Sitz: Dörverden – Stedebergen

Tätigkeitsradius: ganz Niedersachsen

Vertretene Gewerke

- Zimmerer
- Dachdecker
- Bauklempner
- Lohnabbund inkl. Aufrichthilfe

Leistungsportfolio

- EFH und MFH
- Neubauten
- Hallen- & gewerbliche und private Kunden
- Ingenieurbauten
- energetische Dachsanierungen
- Fachwerksanierungen u.v.m.

Was ist Thies bei Mitarbeitern wichtig?

- Begeisterung für das Handwerk
- Offen für Innovationen
- Einsatzbereitschaft
- Teamfähigkeit
- Selbstbewusst

Ansprechpartner für Bewerbungen:

Ulrich Thies, Tel.: 04231 2851, E-Mail: Ulrich.Thies@Thies-Holzbau.de

VIEBROCK HAUS

Wir suchen Verstärkung für alle Teams an unseren Standorten in Deutschland.
Mehr Informationen finden Sie unter: www.viebrockhaus.de/unternehmen/karriere/stellenangebote.html.

Inhaber: Dirk & Lars Viebrock
Unternehmenszentrale: Harsefeld / Niedersachsen

Anzahl der Mitarbeiter: 1.006

Gewerke:

■ Beton- und Maurerarbeiten ■ Trockenbau ■ Heizung / Sanitär / Klima ■ Vertrieb

Leistungsportfolio:

Viebrockhaus ist auf den Vertrieb und Bau massiver, energieeffizienter, nachhaltiger und zukunftssicherer Einfamilienhäuser spezialisiert.

Unsere Baubetriebe:

■ Harsefeld ■ Ostbevern ■ Kerpen ■ Hirschberg

Unsere Musterhausparcs & Beratungsbüros:

■ Bad Fallingbommel ■ Horneburg ■ Kaarst ■ Ostbevern ■ Hamburg
■ Lübeck ■ Neumünster ■ Kassel ■ Wolfenbüttel ■ Potsdam ■ Kerpen

Was ist Viebrockhaus bei zukünftigen Mitarbeiterinnen & Mitarbeitern wichtig?

- Zuverlässigkeit & Ehrlichkeit
- Qualitätsbewusstsein
- Teamfähigkeit
- Interesse an Innovationen
- Motivation & Einsatzfreude
- Spaß an der Arbeit

Sie fühlen sich inspiriert?

Dann freuen wir uns auf Ihre vollständigen Bewerbungsunterlagen, per E-Mail:
bewerbung@viebrockhaus.de

Viebrockhaus AG | Recruiting, Kristin Westendorf | Grashofweg 11 in 21698 Harsefeld
Tel. 04164 / 8991 – 4825

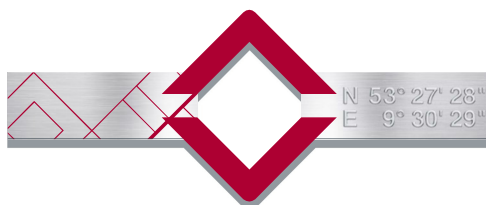

www.viebrockhaus.de





**Gesucht: Bauleiter im Hoch- und Tiefbau sowie
Arbeitsvorbereitung im Betonwerk**

Anzahl Mitarbeiter: über 250 eigene angestellte/gewerbliche Mitarbeiter

Sitz: Radenbeck, LK Gifhorn, Niedersachsen

Tätigkeitsradius: bundesweit

Vertretene Gewerke

privater u. gewerblicher · Hoch- und Tiefbau · Rohrleitungs- u.
Kabelbau · Betonfertigteilwerk

Was ist Wiesensee bei Mitarbeitern wichtig?

Einsatzbereitschaft · ausgeprägte Teamfähigkeit ·
Eigeninitiative · Reisebereitschaft

Was bietet Wiesensee neuen Mitarbeitern?

- abwechslungsreiche Tätigkeiten in familiengeführtem Unternehmen mit flacher Hierarchie und schnellen Entscheidungen
- Engagiertes, junges Team mit großem Freiraum und wachsender Verantwortung
- Leistungsgerechte Vergütung

Ansprechpartner für Bewerbungen:

Ines Lange, Tel.: 05836-977-23, E-Mail: Bewerbung@Wiesensee.de



Gesucht: Architekt / Bauzeichner / Ingenieur / Tischler / Zimmermann / Dachdecker

Geschäftsführer: Christian Kaiser

Anzahl Mitarbeiter: 20

Sitz: Dedelstorf OT Weddersehl

Tätigkeitsradius: bundesweit

Vertretene Gewerke

Tischler · Zimmermann · Dachdecker · Architekt · Bauzeichner · Ingenieur

Leistungsspektrum

- Planung / Betreuung / Bauleitung
- Zimmerei / Sanierung / Gewerbebau
- Schlüsselfertiger Wohnungsbau

Was ist Kaiser bei Mitarbeitern wichtig?

- Zuverlässigkeit
- Einsatzbereitschaft
- Teamfähigkeit
- Spaß an der Arbeit

Ansprechpartner für Bewerbungen:

Juliane Kaiser Tel.: 05832 6632, E-Mail: Juliane.Kaiser@das-kaiserhaus.de



Als **Landesinnungsverband** des niedersächsischen Baugewerbes unterstützt der BVN die Mitgliedsinnungen des Bau-, Maurer-, Zimmerer-, Fliesenleger-, Straßenbauer-, Estrichleger-, Stuckateur- und Betonsteinhersteller-Handwerks bei der Erfüllung ihrer Aufgaben.

Baugewerbe-Verband Niedersachsen
Baumschulenallee 12
30625 Hannover
(05 11) 9 57 57-0
kontakt@bvn.de